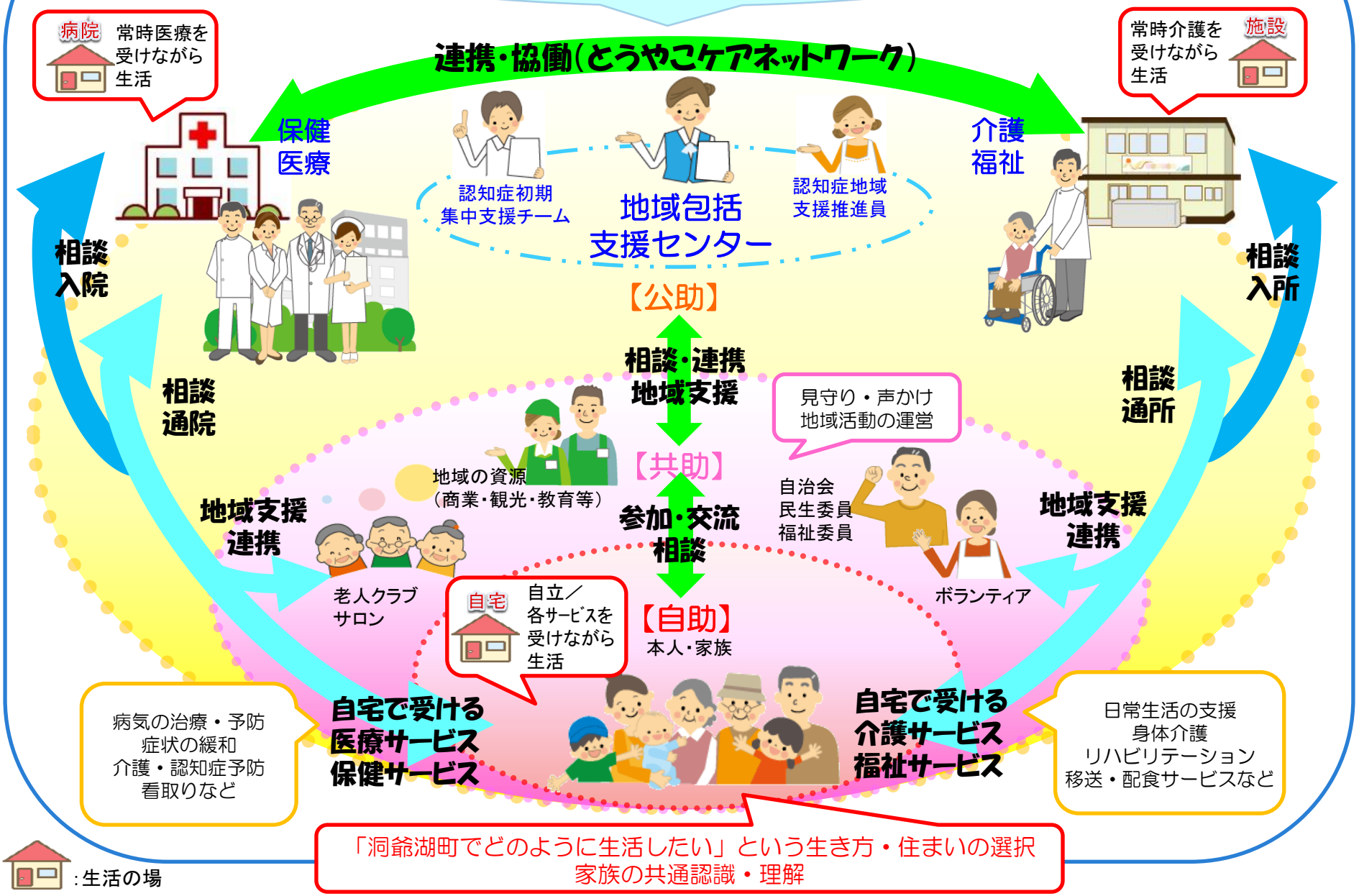「病気や障がいの有無に関係なく、自分と家族が望む場所で安心して暮らし続ける町、洞爺湖町」